

Landkreis Vorpommern-Greifswald

Die Landrätin als untere Straßenaufsichtsbehörde



ÖFFENTLICHE BEKANNTMACHUNG

Allgemeinverfügung

Teileinziehung gemäß § 9 Absatz 2 des StrWG-MV in Verbindung mit § 35 Satz 2 VwVfG M-V

Entsprechend § 9 Abs. 2 des Straßen- und Wegegesetzes des Landes Mecklenburg - Vorpommern vom 13. Januar 1993 (GVOBl. M-V S. 42; GS Meckl.-Vorp. Gl. Nr. 90-1), zuletzt geändert durch Artikel 1 des Gesetzes vom 07. Juni 2017 (GVOBl. M-V S. 106, 184), wird durch den Landkreis Vorpommern-Greifswald in der Stadt Gützkow ein Teilstück eines öffentlichen Weges teileingezogen. Der Weg ist gelegen in der Gemarkung Owstin, Flur 3, Flurstück 1 (teilweise). Der Verlauf ist im Lageplan entsprechend farblich dargestellt und als Anlage beigefügt. Die Anlage ist Teil dieser Allgemeinverfügung. Die Benutzung des Weges durch Krafträder, auch mit Beiwagen, Kleinkrafträder und Mofas sowie sonstige mehrspurige Kraftfahrzeuge wird untersagt. Für landwirtschaftliche Fahrzeuge gilt diese Einschränkung nicht. Notwendige Genehmigungen, insbesondere straßenverkehrsrechtlicher Art, bleiben von dieser Allgemeinverfügung unberührt.

Die öffentliche Bekanntmachung dieser Allgemeinverfügung erfolgt im Internet unter www.kreis-vg.de und gilt am Tage nach der öffentlichen Bekanntmachung als bekannt gegeben.

Rechtsbehelfsbelehrung

Gegen diese Allgemeinverfügung kann innerhalb eines Monats nach Bekanntgabe Widerspruch eingelegt werden.

Der Widerspruch ist schriftlich oder zur Niederschrift bei der Landrätin des Landkreises Vorpommern-Greifswald, 17489 Greifswald, Feldstraße 85 a, einzulegen.

Greifswald, den 23.02.2018

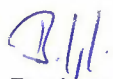
Dr. Barbara Syrbe
Landrätin



Anlage
Auszug aus dem Liegenschaftskataster

Bekanntmachungsvermerk:

Bekannt gemacht durch Veröffentlichung auf der Homepage <http://www.kreis-vg.de>.



Landkreis Vorpommern-Greifswald
- Die Landrätin -
Kataster- und Vermessungsamt

Mühlenstr. 18c
17389 Anklam

Auszug aus dem Liegenchaftskataster

Liegenschaftskarte MV 1:3000

Gemarkung: Owstin (13 3321)

Flur: 3

Flurstück: 1

Kreis: Landkreis Vorpommern-Greifswald

Gemeinde: Gützkow, Stadt (13 0 75 044)

Lage: Dorfstraße

Erstellt am 25.01.2018

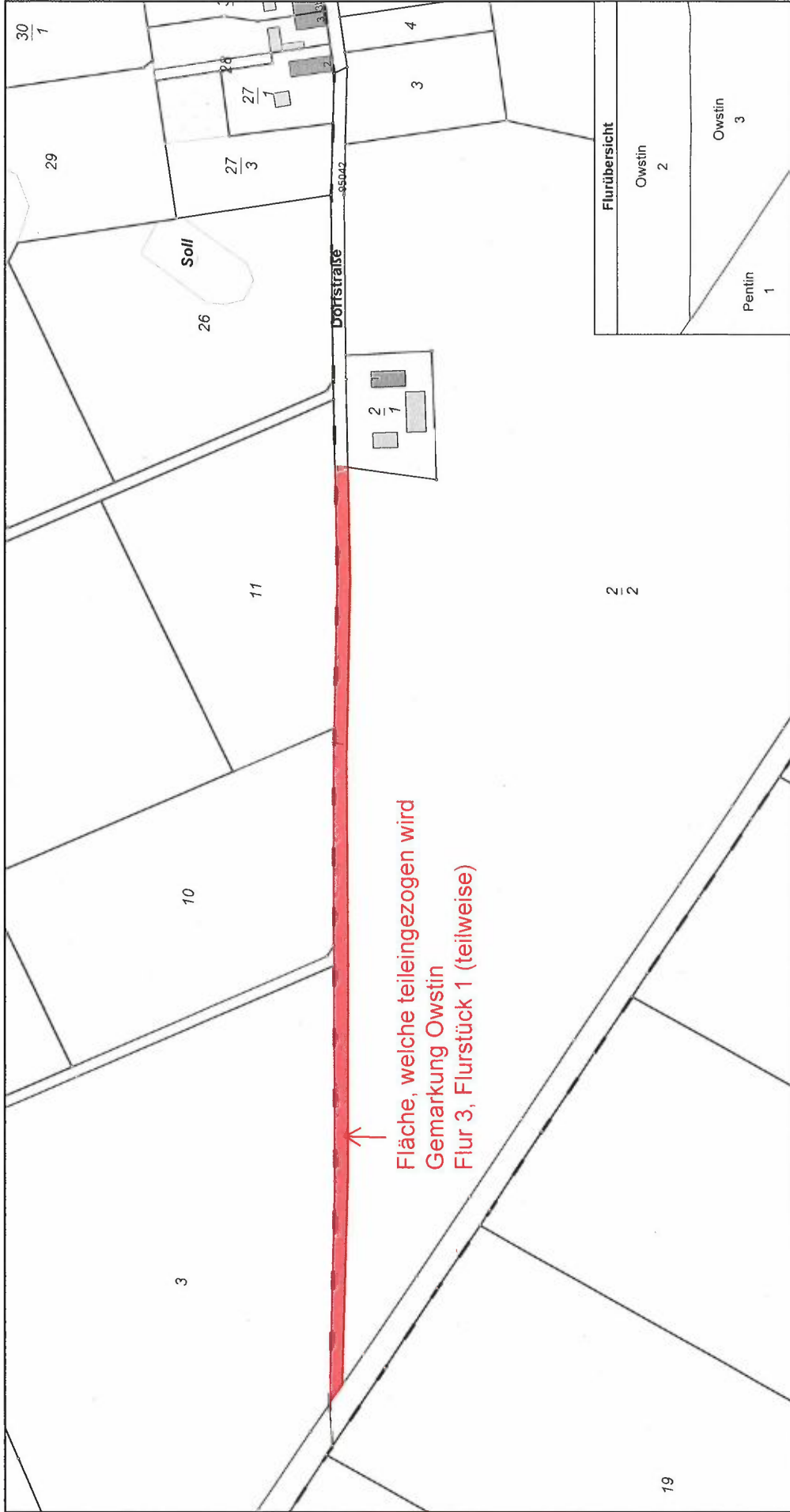

© Vermessungs- und GeoInformationsbehörden Mecklenburg-Vorpommern
Vervielfältigung, Weiterverarbeitung, Umwandlung, Weitergabe an Dritte oder Veröffentlichung bedarf der Zustimmung der zuständigen Vermessungs- und GeoInformationsbehörde.
Davon ausgenommen sind Verwendungen zu innerdienstlichen Zwecken oder zum eigenen, nicht gewerblichen Gebrauch (§ 34 Abs. 1 GeoVermG M-V).



Maßstab 1:3000