

# Landkreis Vorpommern-Greifswald

Die Landrätin als untere Straßenaufsichtsbehörde



## ÖFFENTLICHE BEKANNTMACHUNG

---

### Allgemeinverfügung

**Teileinziehung gemäß § 9 Absatz 2 des StrWG-MV in Verbindung mit § 35 Satz 2 VwVfG M-V**

Entsprechend § 9 Abs.2 des Straßen- und Wegegesetzes des Landes Mecklenburg - Vorpommern vom 13. Januar 1993 (GVOBl. M-V S. 42; GS Meckl.-Vorp. Gl. Nr. 90-1) zuletzt geändert durch Artikel 4 des Gesetzes vom 20. Mai 2011 (GVOBl. M-V S. 323) wird durch den Landkreis Vorpommern-Greifswald in der Gemeinde Ostseebad Heringsdorf, Ortsteil Seebad Ahlbeck die „Kurze Straße“ gelegen auf den Flurstücken 36/2 und 41/1, der Flur 6, der Gemarkung Ahlbeck teileingezogen. Der Verlauf der Straße ist im Lageplan entsprechend farblich dargestellt und als Anlage beigefügt. Die Anlage ist Teil dieser Allgemeinverfügung. Kraftfahrzeuge mit einem zulässigen Gesamtgewicht über 3,5 t einschließlich ihrer Anhänger sowie Zugmaschinen werden von der Benutzung der Straße ausgeschlossen. Von diesem Verbot sind Personenkraftwagen und Kraftomnibusse ausgeschlossen. Notwendige Genehmigungen, insbesondere straßenverkehrsrechtlicher Art, bleiben von dieser Allgemeinverfügung unberührt.

Die öffentliche Bekanntmachung dieser Allgemeinverfügung erfolgt im Internet unter [www.kreis-vg.de](http://www.kreis-vg.de) und gilt am Tage nach der öffentlichen Bekanntmachung als bekannt gegeben.

#### Rechtsbehelfsbelehrung

Gegen diese Allgemeinverfügung kann innerhalb eines Monats nach Bekanntgabe Widerspruch eingelegt werden.

Der Widerspruch ist schriftlich oder zur Niederschrift bei der Landrätin des Landkreises Vorpommern-Greifswald, 17489 Greifswald, Feldstraße 85 a, einzulegen.

Greifswald den,

  
Dr. Barbara Syrbe  
Landrätin



Anlage

- Auszug aus dem Liegenschaftskataster

---

#### **Bekanntmachungsvermerk:**

Bekannt gemacht durch Veröffentlichung auf der Homepage <http://www.kreis-vg.de>.



Kataster- und Vermessungsamt  
für den Landkreis  
Vorpommern-Greifswald

Mühlenstr. 18c  
17389 Anklam

# Auszug aus dem Liegenschaftskataster

Liegenschaftskarte MV 1:500

Erstellt am 23.09.2015

Flurstück: 36/2,41/1  
Flur: 6  
Gemarkung: Ahlbeck U

Gemeinde: Heringsdorf  
Kreis: Landkreis Vorpommern - Greifswald  
Lage: Kurze Straße

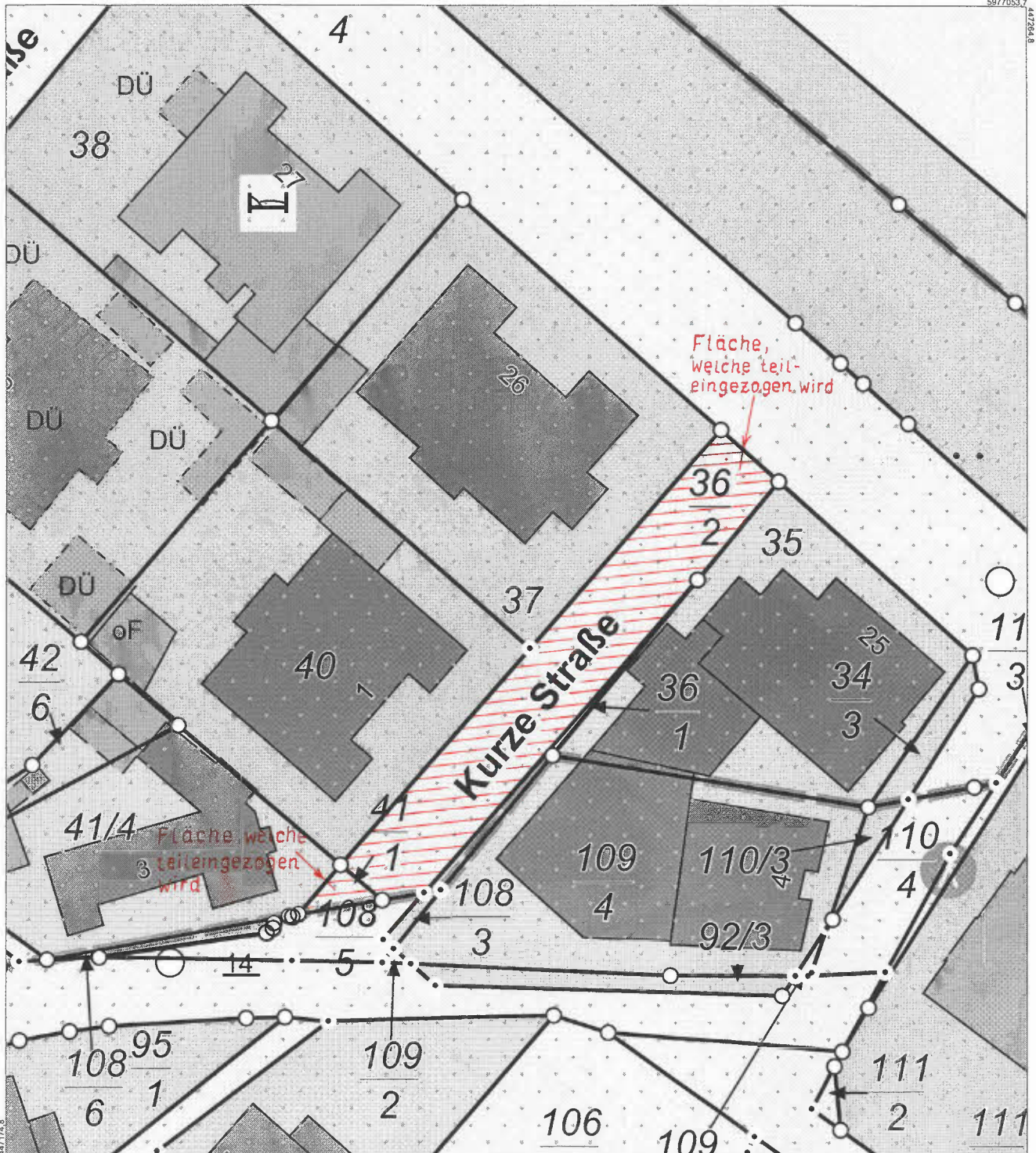

0 5 10 15 20 Meter

Maßstab 1:500

© Vermessungs- und Geoinformationsbehörden Mecklenburg-Vorpommern  
Vervielfältigung, Weiterverarbeitung, Umwandlung, Weitergabe an Dritte oder Veröffentlichung bedarf der Zustimmung der zuständigen Vermessungs- und Geoinformationsbehörde. Davon ausgenommen sind Verwendungen zu innerdienstlichen Zwecken oder zum eigenen, nicht gewerblichen Gebrauch (§ 34 Abs. 1 GeoVermG M-V). Der Gebäudebestand wurde örtlich nicht überprüft. Die Darstellungen sind u.a. aus der Digitalisierungsgrundlage abgeleitet und weisen daher Ungenauigkeiten auf. Die Karte ist somit nur bedingt für technische Anforderungen geeignet.