

18. Änderungsverordnung  
über das Landschaftsschutzgebiet  
„Haffküste“  
vom 29.04.2015

Aufgrund des § 15 Absatz 1 und 2 und des § 6 des Gesetzes des Landes Mecklenburg-Vorpommern zur Ausführung des Bundesnaturschutzgesetzes (Naturschutzausführungsgesetz – NatSchAG M-V) vom 23. Februar 2010 (GVObI. M-V 2010 S. 66) verordnet die Landrätin:

§ 1

Die Verordnung zur Festsetzung des Landschaftsschutzgebietes „Haffküste“ von 1963 (Beschluß-Nr. X-5-10/62) mit der Festsetzung der Erweiterung vom 22.04.1993 durch den Landrat des Kreises Ueckermünde, wird wie folgt geändert:

Die Verordnung wird für die im Geltungsbereich der Klarstellungs- und Ergänzungssatzung Altwarp, Ortslage Altwarp aufgehoben. Es betrifft die Gemarkung Altwarp, Flur 2, Flur 3 und Flur 10. Die betroffenen Flurstücke sind in der Anlage 3 aufgeführt.

Die geänderte Grenze des Landschaftsschutzgebietes (LSG) ist in den Anlagen 1a als Übersichtskarte im Maßstab 1: 15.000 gekennzeichnet. Der Ausgrenzungsbereich ist mit Längsstreifen und im weißen Feld dargestellt. Die Grenze des Landschaftsschutzgebietes ist eine schwarze Linie. In der Übersichtskarte (M 1: 5.000) der Anlage 1b sind die einzelnen Detailkarten zur flurstücksgetreuen Ausgrenzung aufgezeigt und mit einer Nummer versehen. Die maßgebliche flurstücksgetreue Abgrenzung (hellgrau) ist in den Anlagen 2a bis 2k im Maßstab 1: 1.000 in einem gesonderten Plan ersichtlich. In der Anlage 3 sind alle ausgegliederten Flurstücke tabellarisch aufgezählt.

Die Ausfertigung der Karten sind Bestandteil der Verordnung und werden durch den Landkreis Vorpommern-Greifswald als untere Naturschutzbehörde-Standort Pasewalk, An der Kürassierkaserne 9, 17309 Pasewalk archivmäßig verwahrt. Eine Ausfertigung ist beim Amtsvorsteher des Amtes Am Stettiner Haff, Stettiner Straße 1, 17367 Eggesin niedergelegt.

Die Verordnung kann bei den genannten Behörden während der Dienstzeiten eingesehen werden.

§ 2

Die Änderungsverordnung tritt am Tage nach ihrer Verkündung in Kraft.

Greifswald, den 29.04.2015

  
Dr. Barbara Syrbe  
Die Landrätin  
Landkreis Vorpommern-Greifswald  
untere Naturschutzbehörde



Anlage 1a zur 18. Änderungsverordnung der Kreisverordnung über das Landschaftsschutzgebiet (LSG) "Haffküste" v. 28.04.2015



Übersichtskarte zur Ausgliederung aus dem LSG

Maßstab 1:15.000

Datenquelle (Topographie):  
Digitale Topographische Karte (DTK10)  
© GeoBasis-DE/M-V <2014>



Ausgliederungsfläche



LSG "Haffküste"

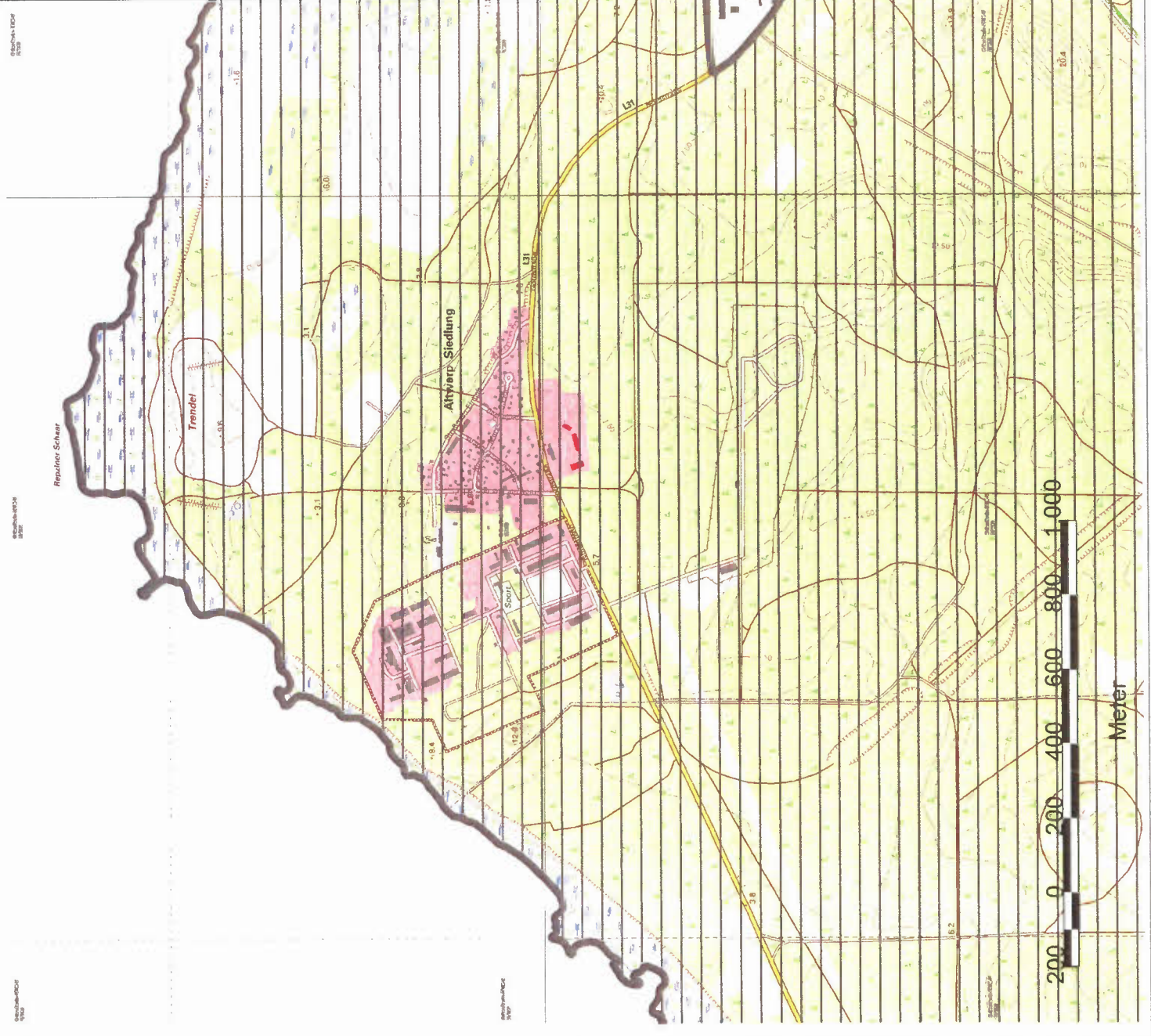
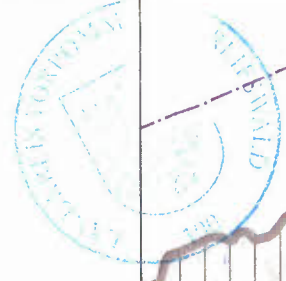

**Anlage 1b**  
Übersichtskarte  
Maßstab 1: 5.000



nlage 1b zur 18. Änderungsverordnung der  
Kreisverordnung über das Landschaftsschutz-  
gebiet (LSG) "Haffküste" v. 29.04.2015

Übersichtskarte zur Ausgliederung aus  
dem LSG

Maßstab 1:5.000

Datenquelle (Topographie):  
Digitale Topographische Karte (DTK10)  
© GeoBasis-DE/M-V <2014>



Ausgliederungsfläche



LSG "Haffküste"

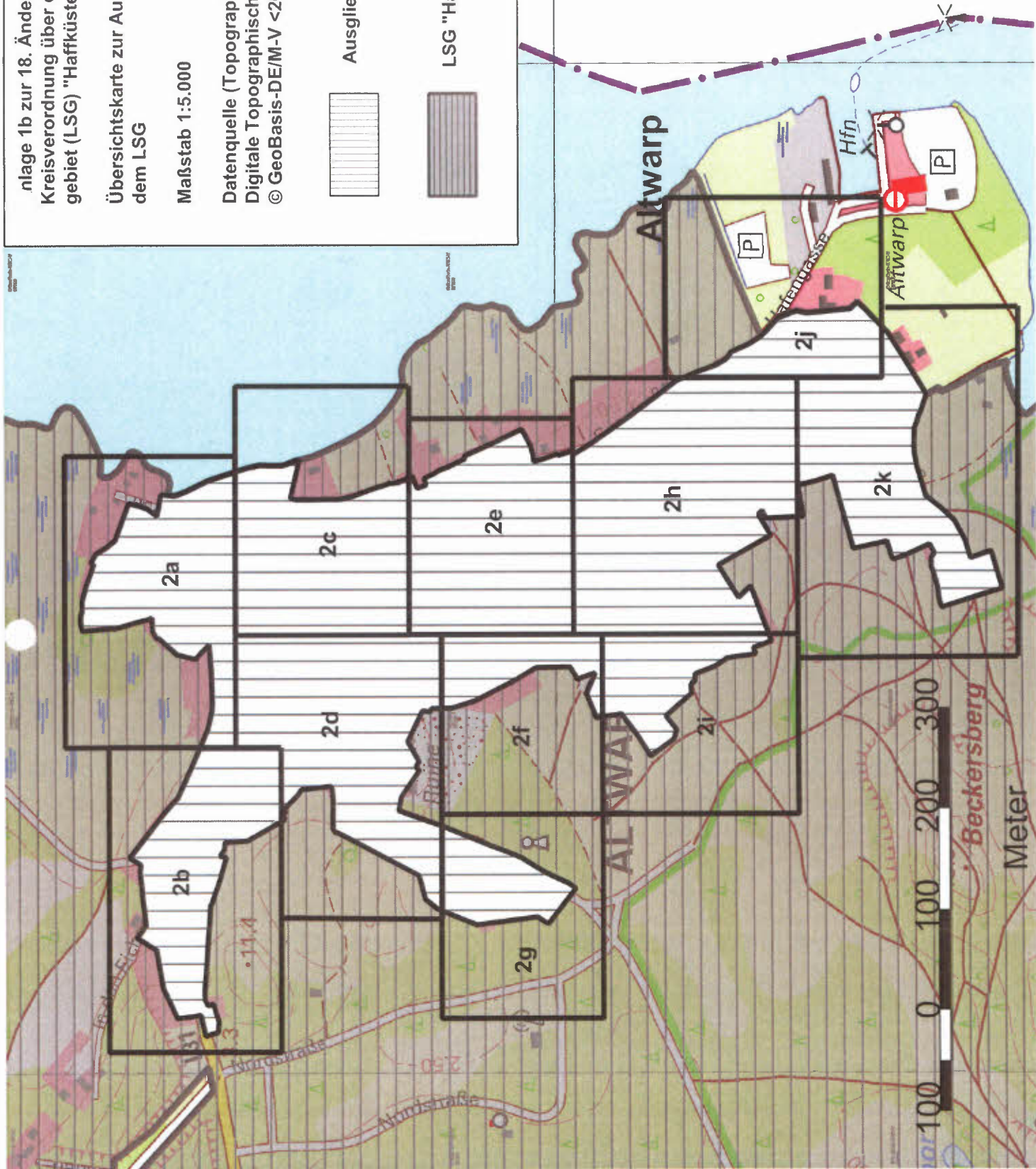

Polen

© GeoBasis-DE  
2014

**Anlage 3**  
Flurstücksübersicht

Gemarkung Altwarp, Flur 2

4 tlw.	5/3	6/1	6/2	6/3
6/4	7	8/1	8/3	8/4
8/5	8/6	8/7	8/8	8/11
8/13	8/14	8/15	8/16	8/17
8/18	8/19	8/20	8/22 tlw.	8/23 tlw.
8/24	8/25	8/26	8/27	8/28
8/29	8/30	8/31	8/32	8/33
8/34	8/36	8/37	8/38	8/39
8/40	8/41	8/42	9/1	9/2
10/1	10/2	11/2	11/3	11/4
11/5	11/6	11/7	12/2	12/4
12/5	12/6	12/7	12/8	12/9
12/10	12/11	12/12	12/13	12/15
12/16	12/19	12/20	12/21	12/22
12/23	12/24 tlw.	13/1	13/2	14/2 tlw.
14/3 tlw.	14/6 tlw.	15/1 tlw.	15/3 tlw.	15/4
16/4	16/5	16/6	16/7	16/8
17/3	17/4	17/5	17/6	17/7
17/8	17/9	17/10	17/11	17/12
17/13	17/15	17/16	17/17	17/18
17/19	17/20	17/21	17/22	17/23
17/24 tlw.	17/25	18/2	18/3	18/4
18/5	18/6	18/7	18/8	18/9
18/10	18/11	18/12	18/13	18/14
18/15	18/16	18/18	18/20	18/21
18/22	18/23	19/1	20/1	20/2
21	22/1	22/2	23/1	23/2
24/1	24/2	24/3	25/2	25/4
25/5	25/6	25/7	25/8	25/9
25/10	26	27/1	27/2	27/3
28/2	28/3	28/4	28/5	29/3
29/5	29/6	29/7	29/9	29/11
29/12	29/13	29/14	30/1	30/3 tlw.
31/1	31/3 tlw.	31/4 tlw.	31/5	32/1 tlw.
32/3	33 tlw.	34	35/1	35/2
36/2	37/1 tlw.	37/2	37/3	38/1
39/3	39/4	40/1	40/2	40/3
41/1	41/2	41/3	42/2	42/4 tlw.
42/9	42/6	43/4 tlw.	43/5	43/6
43/8	44/1	44/5	44/6	44/7
44/8	46/1 tlw.	46/3	46/4 tlw.	47/7
47/8	47/9	48/3 tlw.	48/4 tlw.	48/5
49/3	50/4	51/7	72/2	72/4
72/5	72/6	72/8	72/12	72/13
72/14	73/1	74/2	74/4	74/6

74/7	74/9	74/10	74/11	74/12
74/13	75/1	75/2	76/2	76/3
76/4	76/5	76/6	76/7	77/1
77/2	78/1	78/2	78/3	78/4
78/5	79/1	79/2	80/2	80/3
80/4	81/2	81/3	81/4	81/5
82	83/1	84/2	84/3	84/5
84/6	85	86/1	86/2	86/3
87	88/1	88/2	89/1	89/2
90/2	90/3	90/5	90/6	90/8
90/10	90/11	90/12	90/14	90/15
90/16	90/17	90/18	90/19	91
92/1	92/2	93/1	93/2	93/3
94	95/2	95/3	95/5	95/6
96	97	98	99/1	99/2
100/3	101/1	101/2	101/3	101/4
102/1	102/2	102/3	103/2	103/3
103/4	103/5	103/6	103/7	104/2
104/3	104/5	104/6	104/7	105/2
105/3	105/4	105/5	105/6	105/8
105/9	105/11	105/12	106/1	106/2
107	108/1	108/2	108/4	108/5
108/6	109/3	109/4	109/5	109/6
110/1	110/4	110/5	110/7	110/8
110/9	110/13	110/14	110/16	110/17
110/18	110/19	110/21	110/22	110/23
110/24	110/25	110/26	110/32	110/34
110/35	110/36	110/38	110/39	110/40
111/4	111/6	111/8	111/10	111/11
111/13	111/15	111/16	111/17	111/18
111/19	111/20	111/21	111/25	111/27
111/31	111/36	111/37	111/39	111/40
111/41	111/42	111/43	111/45	111/46
111/47 tlv.	111/48	115/3	115/4	115/6
115/7	115/8	115/10	115/11 tlv.	116/3
116/4	116/5	116/6	116/7	118/1
118/3	118/4	118/7	118/8	118/9
118/12	118/13	118/14	118/15	118/16
118/17	118/18	118/19	118/20	118/22
118/23	119/1	120/1 tlv.	120/2 tlv.	120/3
121/2	122/1	122/2	122/3	123/1
123/2	123/3	124/3	124/4	124/5
124/6	125/2	125/3	128/3	128/4
128/5	128/10 tlv.	130/5	130/6	130/8 tlv.
130/9	130/10	130/12	130/13	130/14 tlv.
130/15	130/19 tlv.	130/20 tlv.	133	134
136/3	137/2	137/3	137/4	137/5
138/2	138/3	138/4	139/1	139/2
140/1	140/2	141/1	141/2	142/1

142/2	143/1 tlw.	143/2	144/6	144/8
144/9	144/11	144/13	144/14	144/15
144/18	144/19	144/21	144/22	144/24
144/26	144/27	144/28	144/29	144/30
144/32	144/37	144/38	144/39	144/40
144/42	144/44	144/45	144/47	144/49
144/52 tlw.	145	146/1	146/2	146/3
146/4	146/5	149/1	152/1	153
154	155	156	157/2	157/3
157/5	157/6	157/7	157/8	158/3
158/4	158/6	159/4	159/5	159/6
159/7	159/8	159/10	159/11	159/13 tlw.
159/14 tlw.	159/16	160/2	160/3	160/4
160/5	160/7	160/8	160/9	160/10
160/13	160/14	160/15	160/16	160/17 tlw.
161/2	161/3	161/5	161/7	161/8
161/10	161/11	161/12	161/13 tlw.	161/14
161/15	162 tlw.	172/3	172/4	172/5
172/9	172/11	172/12	172/13	172/15 tlw.
172/17	172/18	172/24	172/26	172/28
172/31	172/33	172/34	172/40 tlw.	174/3
174/5	174/6	174/8	174/11	174/16 tlw.
175	177/10	177/11	177/16	177/17
177/18	177/19	177/24	177/25	177/27
177/29 tlw.	177/31	177/32	181 tlw.	182
183 tlw.	184	185	187	188
189	190 tlw.	191	192	

Gemarkung Altwarp, Flur 3

20/4	20/7	20/8 tlw.	27/1 tlw.	27/2
28/1 tlw.	28/2	37		

Gemarkung Altwarp, Flur 10

1/10 tlw.	1/11 tlw.	1/12	3/4 tlw.	3/5 tlw.
3/6 tlw.	3/7	3/8 tlw.		

Hinweis auf die Jahresfrist zu Geltendmachung  
von Verfahrensfehlern

Hinsichtlich der Unbeachtlichkeit von Mängeln sowie der Behebung von Fehlern bei dem Verfahren zum Erlass dieser Verordnung wird gemäß § 16 Absatz 3 des Naturschutzausführungsgesetzes genannten Verfahrensvorschriften nach § 16 Absatz 2 des Gesetzes unbeachtlich ist, wenn sie nicht schriftlich innerhalb eines Jahres nach Inkrafttreten dieser Rechtsverordnung gegenüber der Landrätin als untere Naturschutzbehörde, 17483 Greifswald, Feldstraße 85a, geltend gemacht worden ist.

Greifswald, den 29.04.2015

  
Dr. Barbara Syrbe  
Die Landrätin

